

ONZE WERKWIJZE

1. Route naar goed leiderschap
2. Drie basis benaderingen
3. Projectmatig werken

Samen op pad



START

1. Klant in beeld

- Vraag
- Onze visie
- Schatting traject



2. Demo Workshop

- Documenten bestuderen
- Krachtenveld analyse
- Overzicht relevante producten en diensten



4. Business Case

- Verbeter potentieel - Ambitie -
- Wat is nodig? - Commitment-



3. On job observation

- Walk around
- Overleg vormen
- 1 op 1 gesprekken
- Fenomenen onderzoek



6. Contract

- Conditioes
- Vergoeding
- Voorwaarden



7. Afleveren

- Projectmanagement
- Kwalitatief hoogwaardig werk
- Tussentijdse evaluaties



8. Evaluatie

- Doelen
- Resultaten
- Relatie
- Referrals



Samen met de klant

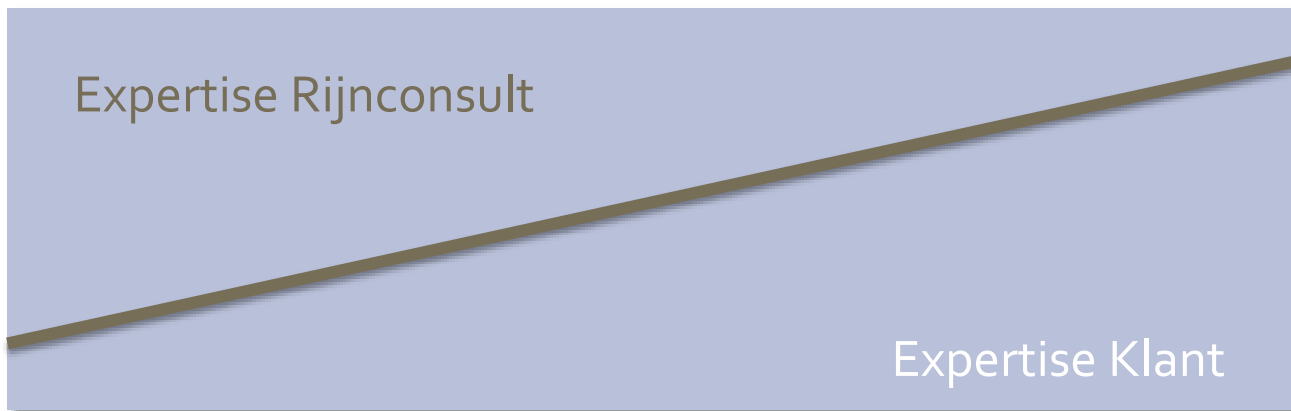

Tailormade

Rijnconsult ontwerpt en voert uit.

Joint made

Rijnconsult werkt samen met klant.

Homemade

Klant ontwerpt en Rijnconsult assisteert.

Projectmatige werkwijze

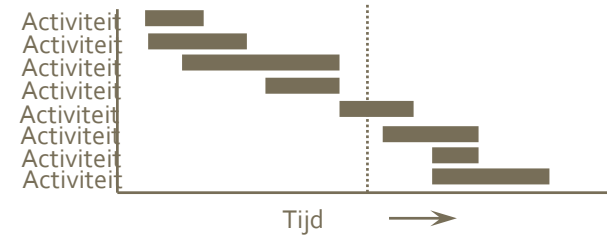

Definitiefase (wat)

Wat is de project-scope ?
 Wat zijn de (deel)resultaten ?
 Welke activiteiten zijn nodig ?
 Kosten en resources ?

Initiatieffase (waartoe)

Aanleiding voor het project ?
 Bijdrage aan organisatiedoelen ?
 Alternatieven, kan het anders ?
 Wiens commitment is noodzakelijk ?

Projectleider &
 Project organisatie

Planningfase (hoe)

Verantwoordelijkheden ?
 Volgorde van activiteiten ?
 Hoe is de tijdsplanning ?
 Hoe vermijden we problemen ?

Uitvoeringsfase (wie)

Hoe is de projectvoortgang ?
 Welke stijl van leiding is nodig ?
 Met wie moet ik communiceren ?
 Wat is bereikt en geleerd ?
 Wat is leereffect van project ?